

# **CIGA – Consórcio de Informática na Gestão Pública Municipal**

***Programas e serviços  
disponíveis para a gestão  
pública dos Municípios  
consorciados***



# Consórcio Público de Direito Público

Apresentação CIGA

O CIGA foi concebido em 2007 pela FECAM e associações de Municípios com a finalidade de desenvolver ferramentas de governança eletrônica, por meio do emprego de tecnologias da informação e comunicação (TIC)



# Organograma

Apresentação CIGA

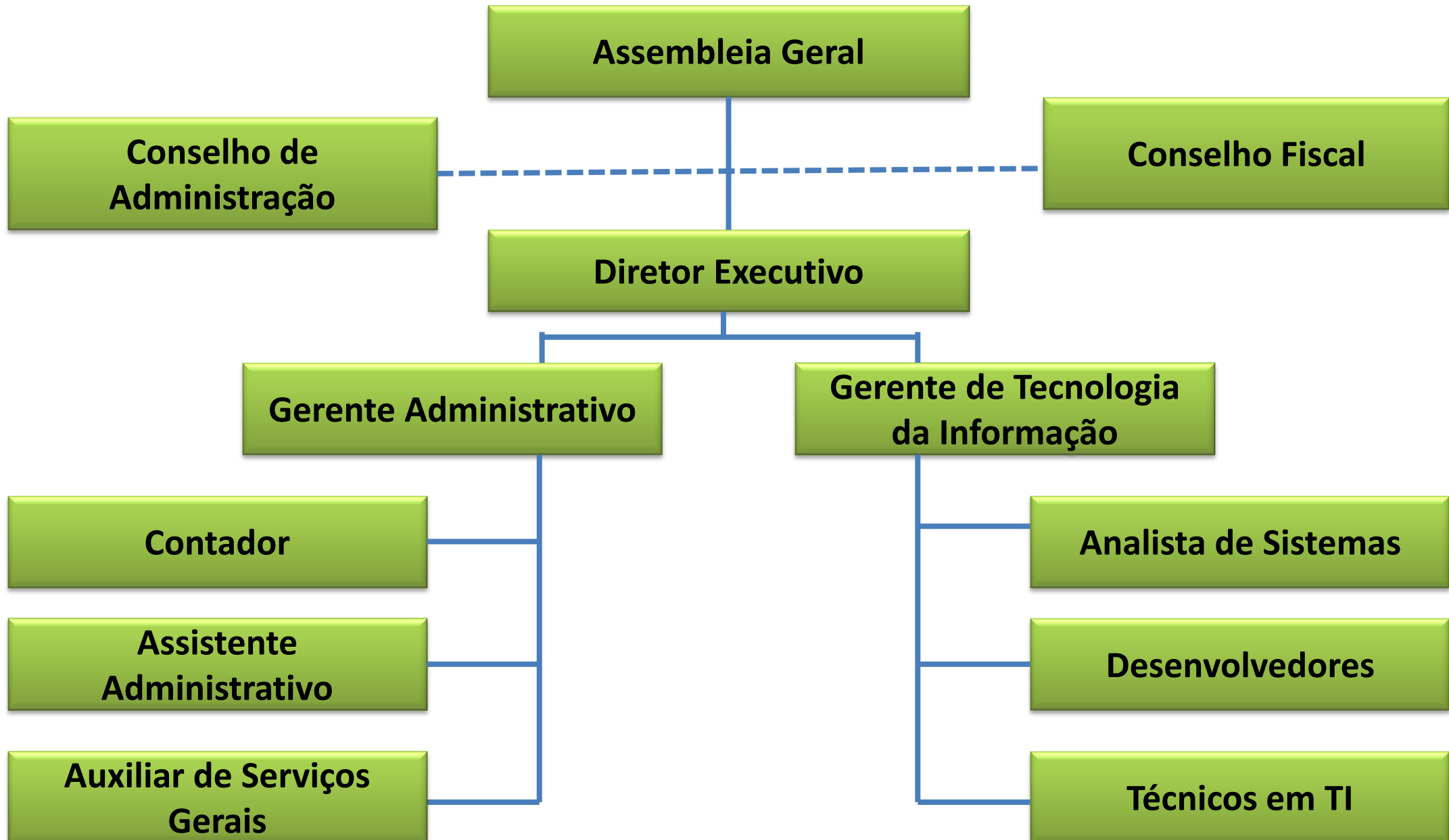

# MOVIMENTO MUNICIPALISTA EM SANTA CATARINA



## UNIÃO – PARCERIA - INTEGRAÇÃO

**CIGA**

*Consórcio de Informática na  
Gestão Pública Municipal*



**ARIS**

Agência Reguladora  
Intermunicipal de Saneamento



# Ações Integradas as Associações de Municípios

Apresentação CIGA





# 120 Municípios Consorciados

## Apresentação CIGA

### Municípios consorciados ao CIGA

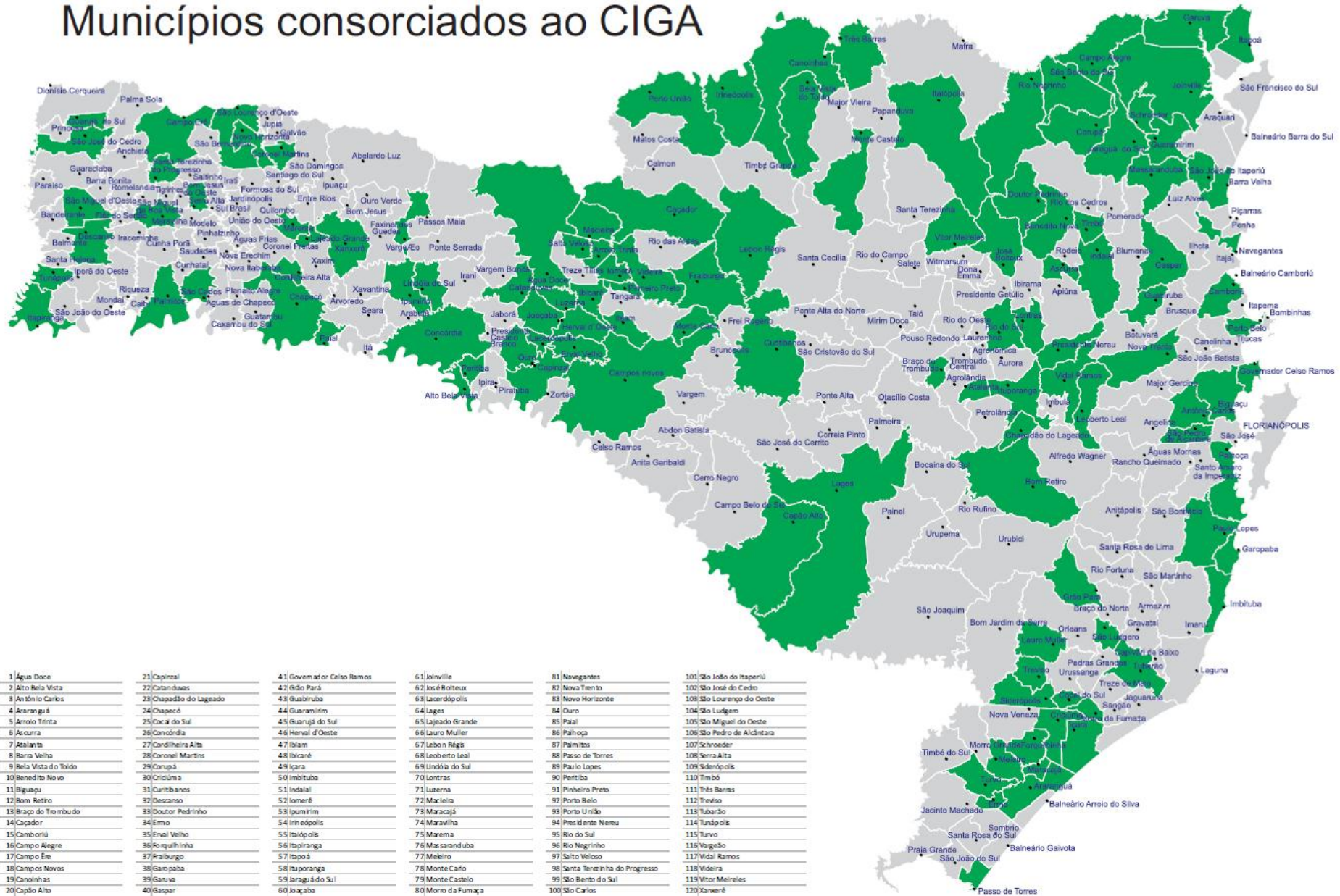



# Equipe/Estrutura

Apresentação CIGA

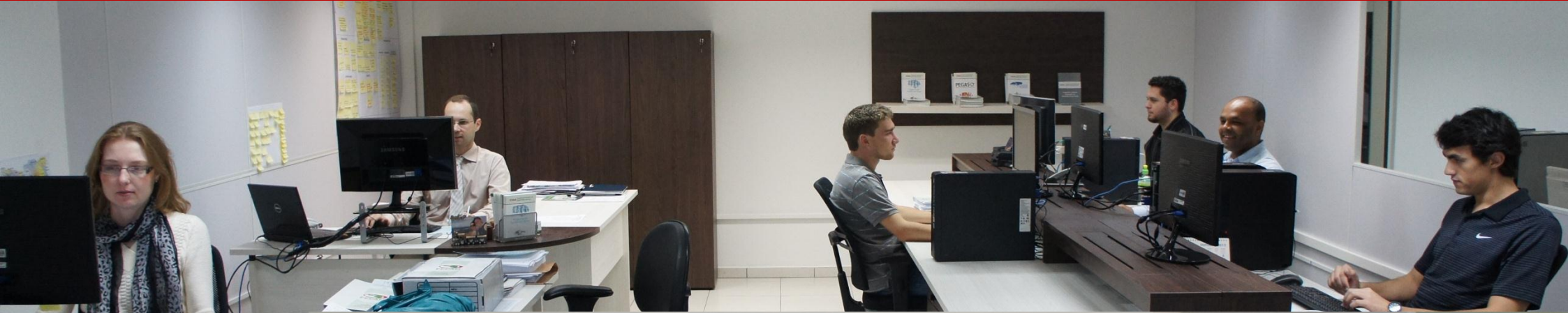



# Diário Oficial Eletrônico – DOM/SC

## Programas do CIGA



## Diário Oficial dos Municípios de Santa Catarina

[Edições](#)[Como Publicar](#)[Contato](#)

Domingo, 4 de novembro de 2012

[Apresentação](#)[Amparo Legal](#)[Procedimentos Legais](#)[Normatização](#)[Edições Anteriores](#)[CIGA](#)

### 2 de Novembro de 2012 - Sexta-feira - Feriado Nacional

2 de Novembro de 2012 (sexta-feira) não haverá publicação do DOM em virtude do feriado nacional. Feriados.

### Edição n° 1110 de 1 de novembro de 2012

Publicações:		
Leis: 28	Contratos: 68	Regimentos: 1
Decretos: 33	Convênios: 1	Atas: 1
Resoluções: 3	Concursos: 1	Prestação de contas: 1
Portarias: 99	Outras publicações: 45	
Licitações: 32	Estatutos: 0	
Total: 314		

[Clique aqui para ver a edição](#)

## Diário Oficial dos Municípios de Santa Catarina

Edição N° 1110

Quinta-feira - 01 de Novembro de 2012

Florianópolis/SC

### Sumário

Municípios	
Água Doce	1
Antônio Carlos	2
Biguaçu	4
Braga do Trombudo	7
Caçador	7
Campo Alegre	7
Canoas	12
Capitão de Saavedra	13
Chapadão do Lageado	14
Concórdia	14
Coronel Martins	23
Corupá	24
Curitibanos	24
Ermo	25
Erval Velho	26
Forquilha	32
Frederico Westphalen	32
Garopaba	41
Geopólis	41
Gaspar	42
Guarani	44
Herval d'Oeste	44
Imbituba	45
Ituporanga	51
Ituporanga	52
Ituporanga	52
Joaquim Nogueira	53
Joaquim Nogueira	56
Leoberto Leal	57
Lindóia do Sul	58
Luzerna	59
Messias	63
Meleiro	75
Monte Carlo	78
Navegantes	83
Novo Horizonte	84
Palhoça	86
Paulo Lopes	86
Pindamonhangaba	86
Porto Belo	87
Rio do Sul	87
Salto Veloso	90
Santa Terezinha do Progresso	91
São Bento do Sul	93
São Lourenço do Oeste	94
São Pedro de Alcântara	94
São José do Rio Negro	99

Tarso	100
Videira	101
Witmar Martínez	104
Consórcios	
CIVIC	104

### Água Doce

#### PREFEITURA

**Portaria 299/2012**  
PORTARIA Nº 299/2012 DE 25 DE OUTUBRO DE 2012  
"TRANSFERE LOTAÇÃO DE EQUIPAMENTOS QUE ESPECIFICA".

NELCI FÁTIMA TRENTO BORTOLINI, Prefeita de Água Doce, Estado de Santa Catarina, no uso de suas atribuições legais e em conformidade com o disposto no inciso VIII do artigo 72, da Lei Orgânica do Município e demais normas legais aplicáveis,

**RESOLVE:**  
ARTIGO 1º Transferir a lotação dos equipamentos recebidos do Ministério das Comunicações, objeto da Lei Municipal nº 2.087/2012, da Secretaria Municipal de Educação - Centro de Educação de Adultos - Doutor Alvaro Raitz para a Secretaria Municipal de Educação - Telecentro Frei Silvano.  
ARTIGO 2º As despesas decorrentes da execução da presente portaria, correrão por conta do dotações do orçamento Municipal.  
ARTIGO 3º Esta portaria entrará em vigor na data de publicação, revogando-se as disposições em contrário.

Prefeitura Municipal de Água Doce, 25 de outubro de 2012.  
NELCI FÁTIMA TRENTO BORTOLINI  
Prefeita

**Portaria 300/2012**  
PORTARIA Nº 300/2012 DE 25 DE OUTUBRO DE 2012.  
"INDEFERE PROGRESSÃO POR NOVA TITULAÇÃO OU HABILITAÇÃO PARA OS PROFESSORES QUE MENCIONA".

Nelci Fátima Trento Bortolini, Prefeita Municipal de Água Doce, SC, no uso de suas atribuições legais e em conformidade com o disposto nos incisos VII e X do artigo 68 da Lei complementar nº 010/1998 Artigo 19 e 20 e demais normas legais,

# www.diariomunicipal.sc.gov.br

Emerson Souto - Gerente de Tecnologias de Informação e Comunicação  
Rua Santos Saravia, nº 1546, Estrela - CEP 88070-101 - Florianópolis - Fone/Fax: (48) 3221 8800  
diagramado@diariomunicipal.sc.gov.br



# Diário Oficial Eletrônico – DOM/SC

Programas do CIGA



[www.diariomunicipal.sc.gov.br](http://www.diariomunicipal.sc.gov.br)

# DOM/SC – Mais de 1100 Edições

Programas do CIGA

www.diariomunicipal.sc.gov.br

**Diário Oficial  
dos Municípios**  
de Santa Catarina

1.000ª Edição

Segunda-feira - 28 de Maio de 2012 Florianópolis/SC

**O Diário Oficial dos Municípios  
chegou a Milésima edição**

Quatro anos transmitindo transparência  
das publicações municipais:  
mais de 230 mil atos publicados.  
Economia e sustentabilidade aos municípios  
e acesso à informação aos cidadãos.

**Clique aqui para acessar**



# DOM/SC – Economia de Recursos

Programas do CIGA

- A média de custo de publicação de cada ato em 2011 foi menor que **R\$ 4,00**. (Valor fixo a partir de R\$ 240,00/mês)
- Comparado ao custo médio de publicação em diário oficial impresso ao custo R\$ 39,00 por cm onde um ato não sai por menos de R\$ 200,00 por ato, a economia média em 2011 foi de **98%!**
- Em 2011 foram publicados mais de 86 mil atos no DOM/SC, e a economia total alcançada pelos municípios ultrapassou **R\$ 16,4 MILHÕES**.

Faixa	Coefficiente FPM	Valor Mensal	Valor Anual
1	0,6	R\$ 260,00	R\$ 3.120,00
2	0,8	R\$ 320,00	R\$ 3.840,00
3	1,0	R\$ 380,00	R\$ 4.560,00
4	1,2	R\$ 440,00	R\$ 5.280,00
5	1,4	R\$ 510,00	R\$ 6.120,00
6	1,6	R\$ 570,00	R\$ 6.840,00
7	1,8	R\$ 630,00	R\$ 7.560,00
8	2,0	R\$ 760,00	R\$ 9.120,00
9	2,2	R\$ 885,00	R\$ 10.620,00
10	2,4	R\$ 1.010,00	R\$ 12.120,00
11	2,6	R\$ 1.140,00	R\$ 13.680,00
12	2,8	R\$ 1.265,00	R\$ 15.180,00
13	3,0	R\$ 1.515,00	R\$ 18.180,00
14	3,2	R\$ 1.770,00	R\$ 21.240,00
15	3,4	R\$ 2.020,00	R\$ 24.240,00
16	3,6	R\$ 2.275,00	R\$ 27.300,00
17	3,8	R\$ 2.525,00	R\$ 30.300,00
18	4,0	R\$ 2.780,00	R\$ 33.360,00



# Programa de Gestão Tributária - PGT

Programas Tributários do CIGA

- Manutenção e atualização do Programa do Registro Mercantil Integrado - REGIN Municipal;
- Gestão do Simples Nacional;
- Portal do ITBI;
- Gestão da Nota Fiscal Eletrônica Conjugada – NFe-C.



# Programa de Gestão do Simples Nacional

Programas Tributários do CIGA

- Regime tributário unificado
- Contribuinte recolhe em uma única guia os Impostos da União, Estado e Municípios, incluindo o ISS.
- Há indicativos que a sonegação possa estar acima de 40% dos casos, seja por omissão, erro de preenchimento ou fraude.





# Programa de Gestão do Simples Nacional

Programas Tributários do CIGA

- O CIGA oferece programa via WEB
- As informações da Receita Federal são processadas pelo CIGA
- O Município acessa seus relatórios de forma personalizada
- Facilita a fiscalização e controle do Simples Nacional

# Programa de Gestão do Simples Nacional

## Programas Tributários do CIGA



versão: 1.0

GILSONI LUNARDI ALBINO - PREFEITURA MUNICIPAL DE ARARANGUA

Administrativo Arquivo **Relatórios** Opções Sair ADMINISTRADOR TESTE DA PREFEITURA - Prefeitura Municipal de Araranguá

- Contribuintes
- Contribuintes que declararam DAS
- Contribuintes DASN
- Pagamentos de Contribuintes desse Município
- Pagamentos de Contribuintes para outros Municípios
- Pagamentos de Contribuintes de outros Municípios
- Contadores / Escritórios Contábeis
- Extrato da guia DASN
- Extrato da guia DAS
- Eventos
- Relatório de Valor Adicionado
- Gráfico DECLARAÇÃOxPAGAMENTO guia DAS

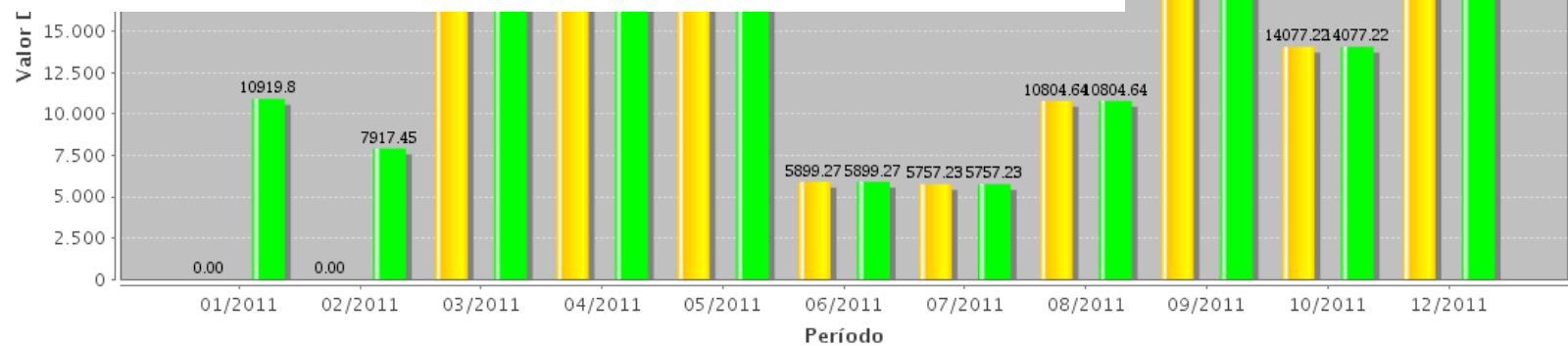

Fonte: Declarações do contribuinte

■ DAS declarado ■ DAS pago



# Programa de Gestão do Simples Nacional

## Programas Tributários do CIGA

Administrativo Arquivo Relatórios Opções Sair ADMINISTRADOR TESTE DA PREFEITURA - Prefeitura Municipal de

### Relatório de Contribuintes que declararam Das

Cnpj da Empresa

Nome da Empresa

Ano Base

Cod. Cnae

...

Nome Cnae

Município

Pagamento

Voltar

Pesquisar

Administrativo Arquivo Relatórios Opções Sair ADMINISTRADOR TESTE DA PREFEITURA - Prefeitura Municipal de São Pedro de Alca

### Relatório de Contribuintes que declararam Das

Exportar Xls

Exportar Xml

Cnpj da Empresa	Nome da Empresa	Jan	Fev	Mar	Abr	Mai	Jun	Jul	Ago	Set	Out	Nov	Dez
01675113000113	[REDACTED]	✓	✓	✓	✓	✓	✓	✓	✓	✓	✓	✓	✓
01170070000104	[REDACTED]	✗	✗	✗	✓	✓	✓	✓	✗	✗	✓	✓	✓
01180771000107	[REDACTED]	✗	✓	✓	✓	✓	✓	✓	✓	✓	✓		

- Permite integrar o programa tributário municipal a um portal na Internet para que qualquer Cartório registrado possa dar andamento a operação de transferência do imóvel
- Munícipe não precisa ir a Prefeitura para dar andamento ao procedimento de comercialização
- Agilidade no processo
- Aumento da arrecadação (operações ficam mais próximas do valor real da transação)

# Portal do ITBI Online

## Programas Tributários do CIGA

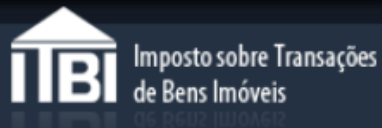

[Acesso ao Sistema](#)

[Cadastrar Cartório](#)

[Municípios Integrantes](#)

[Sobre o Sistema](#)

### Acesse o sistema

Usuário

Senha

[Acessar](#)

[Esqueci meu Usuário / Senha](#)

### Cadastre-se

Cadastre agora seu Cartório ou Tabelionato e tenha acesso à informações sobre o registro imobiliário dos **247** municípios que utilizam o sistema.

[Cadastrar](#)

Municípios Integrantes

- Abdon Batista
- Abelardo Luz
- Agrolândia
- Agronômica
- Água Doce
- Águas de Chapecó
- Santa Terezinha do Progresso
- Águas Frias
- Alto Bela Vista
- Anchieta
- Anita Garibaldi
- Anitópolis
- Antônio Carlos
- Anitópolis

**CIGA** | Consórcio de Informática na  
Gestão Pública Municipal

Rua Santos Saraiva, nº 1.546 - Estreito - Florianópolis/SC - CEP 88070-101  
Fone / Fax: (48) 3221-8800      ciga@ciga.sc.gov.br

Parceiros:





# Nota Fiscal Eletrônica Conjugada

Programas Tributários do CIGA

- Acesso as Notas Fiscais Eletrônicas Conjugadas que foram emitidas com autorizações da Secretaria de Estado da Fazenda
- Contribuinte utiliza uma única Nota para Vendas (ICMS) e Serviços(ISS)
- Sistema robusto e sem custos operacionais para o município

# Nota Fiscal Eletrônica Conjugada

Programas Tributários do CIGA

 Federação Catarinense de Municípios

# NFS-e

 | nota fiscal de serviços eletrônica

[Home](#) [CONFAZ-M/SC](#) [Projeto NFS-e](#) [Projeto NF-e conjugada](#) [FAQ](#) [Downloads](#) [Notícias](#) [Contato](#)

**NFS-e**

**Objetivo**

**Modelo Conceitual**

**Manual de Integração**

**Tire suas Dúvidas**

**NF-e Conjugada**

**Convênio SEF/SC e FECAM**

**Portal da NF-e/SC**

**Portal da NFS-e**

Este portal tem como objetivo a divulgação de informações sobre o Projeto Nota Fiscal de Serviços Eletrônica (NFS-e). Este projeto é desenvolvido coordenado, em Santa Catarina, pela Federação Catarinense de Municípios (FECAM) e pelo Conselho de Órgãos Fazendários Municipais de Santa Catarina (CONFAZ-M/SC), composto por Secretários Municipais de Finanças ou Fazenda, sendo dois representantes de cada uma das Associações de Municípios. O portal tem como finalidade a orientação e disponibilização de documentos a respeito da emissão da nota fiscal de serviços eletrônica, com validade jurídica para todos os fins.

**Notícias**

**CONFAZ-M/SC debate manual de integração da NFS-e**

[Mais notícias](#)



**FECAM**  
FEDERAÇÃO CATARINENSE DE MUNICÍPIOS



**Associações de Municípios/SC**

**CONFAZ-M/SC**

FECAM - Federação Catarinense de Municípios

R. Santos Saraiva, nº 1546, Estreito - Florianópolis - SC - CEP: 88070 - 101

Fone / Fax: (48) 3221 8800

E-mail: [fecam@fecam.org.br](mailto:fecam@fecam.org.br)

# Nota Fiscal Eletrônica Conjugada

## Programas Tributários do CIGA

REGIN - DW Extractor - Windows Internet Explorer  
http://rj.pscs.com.br:8082/rj/tax.cubo/Extractor2.aspx

**FECAM** **CIGA** Consórcio de Informática na Gestão Pública Municipal **REGIN** DW EXTRACTOR PROSOLUTION

Ajuda Fechar Janela

Área: NFE FECAM  
Cubo: NFESC

Cubo Selecionado: NFESC

Selecione os campos para consulta

- Desconto
- Icms
- Icms St
- Iss**
- Produtos
- Qtda
- Service Iss
- Val Nf
- Emissao
- Emitente
- Municipio

Arraste os campos acima para as áreas abaixo

Linhas: Municipio  
Colunas: Emissao, Measures

Salvar consulta apresentada

Tabela Gráfico

	+ 2010		+ 2011		+ 2012	
	Iss	Val Nf	Iss	Val Nf	Iss	Val Nf
Abelardo Luz	1,65	627,04	0,00	212.648,08		
Agrolandia	47,88	77.896,36	124,99	170.522,29		
Agronomica	1.193,72	25.963,57	5.951,66	159.574,54		
Agua Doce	1.237,67	52.735,34	50,80	2.540,00		
Aguas de Chapeco'			0,00	69.707,25		
Aguas Frias			0,00	23.021,54		
Anchieta			0,00	101.468,84		
Anitapolis			0,00	210,00		
Antonio Carlos	56,55	1.885,04	56,55	1.885,04		
Apiuna	13,50	752,12	273,25	18.899,41	1,50	787,57
Araquari			3.420,19	5.630.233,57	11,65	42.951,24
Ararangua'	102.360,72	8.991.846,86	236.343,14	23.228.674,96	1.427,09	52.985,16
Armazem	155,61	5.429,16				
Arroio Trinta			58,83	1.702.014,32		
Arvoredo			21,75	1.869,50		
Ascurra	3.599,95	331.393,19	554,33	473.844,83		
Atalanta			34,48	722,50		
Aurora	0,00	37.215,00	548,73	211.389,58		



# CIGA

Consórcio de Informática na  
Gestão Pública Municipal

# Rateio para contratação do DOM

Fazendo parte do CIGA

FAIXAS		OPÇÕES DE MENSALIDADES (R\$)					
IPM até	Faixa	ADESÃO O PGT	ADESÃO PGT + REGIN	ADESÃO PGT + SIMPLES NACIONAL	ADESÃO PGT + REGIN + SIMPLES NACIONAL	ADESÃO PGT + REGIN + ITBI	ADESÃO PGT + REGIN + SIMPLES NACIONAL + ITBI
0,07500	1	70,00	170,00	110,00	210,00	210,00	225,00
0,10000	2	90,00	210,00	140,00	260,00	260,00	280,00
0,12500	3	105,00	255,00	165,00	315,00	315,00	335,00
0,15000	4	125,00	295,00	195,00	365,00	365,00	390,00
0,17500	5	140,00	340,00	220,00	420,00	420,00	450,00
0,20000	6	175,00	425,00	275,00	525,00	525,00	560,00
0,25000	7	210,00	510,00	330,00	630,00	630,00	675,00
0,30000	8	245,00	595,00	385,00	735,00	735,00	785,00
0,35000	9	280,00	680,00	440,00	840,00	840,00	900,00
0,40000	10	315,00	765,00	495,00	945,00	945,00	1.010,00
0,50000	11	350,00	850,00	550,00	1.050,00	1.050,00	1.125,00
0,75000	12	385,00	935,00	605,00	1.155,00	1.155,00	1.235,00
1,00000	13	420,00	1.020,00	660,00	1.260,00	1.260,00	1.350,00
1,50000	14	455,00	1.105,00	715,00	1.365,00	1.365,00	1.460,00
2,00000	15	530,00	1.270,00	825,00	1.565,00	1.565,00	1.675,00
3,00000	16	600,00	1.440,00	935,00	1.775,00	1.775,00	1.895,00
5,00000	17	670,00	1.610,00	1.045,00	1.985,00	1.985,00	2.125,00
10,00000	18	740,00	1.780,00	1.155,00	2.195,00	2.195,00	2.350,00

# Programa de Gestão das Câmaras de Vereadores

Programas do CIGA



# Programa de Gestão das Câmaras de Vereadores

Programas do CIGA

- Site para o poder legislativo
- Tramitação de matérias
- Contas de e-mail
- Governo eletrônico
- Agenda Legislativa
- Baixo custo a partir (150,00/mês)





# Programa de Gestão das Câmaras de Vereadores

Programas do CIGA



Câmara Municipal de  
**Luzerna**

E-mail: [camara@luzerna.sc.gov.br](mailto:camara@luzerna.sc.gov.br)  
Fone/fax: (49) 3523-1758 / (49) 3551-4700  
Endereço: Av. 16 de Fevereiro, 151, Centro

Câmara

Parlamentares

Acontece na Câmara

Transparência

Comunidade

Apresentação

Estrutura

Regimento Interno

Contato

## Em destaque

### Sessão Solene homenageou empresas e cidadãos do município



20/12/2011 - Boas festas!

14/12/2011 - Nova Mesa Diretora é eleita na Câmara

14/12/2011 - Sessão Solene homenageou empresas e cidadãos do município

29/11/2011 - Câmara realizará Sessão Solene no dia 07 de dezembro

[Mais notícias](#)

## Última Sessão



Veja mais detalhes sobre a última sessão da Câmara.

## Transparência



Acompanhe as publicações oficiais da Câmara.

## Agenda

As datas destacadas abaixo indicam os eventos agendados.

Janeiro / 2011

D	S	T	Q	Q	S	S
1	2	3	4	5	6	7
8	9	10	11	12	13	14
15	16	17	18	19	20	21
22	23	24	25	26	27	28
29	30	31				

[Veja a agenda completa](#)

## Informações Municipais



Prefeito: Norival Fiorin

Presidente da Câmara: Juliano Schneider

Vereadores: 9

## Vereadores



**Alcir João Denardi**  
PSD



**André Munzlinger**  
PSDB



**João Batista Zamboni**  
PP

Faixas de Valores	Formas de Pagamento		
	Parcela Única (Anual)	2 Parcelas (Semestral)	12 Parcelas (Mensal)
Até 9 Vereadores	R\$ 1.600,00	R\$ 850,00	R\$ 160,00
De 10 a 15 Vereadores	R\$ 2.200,00	R\$ 1.200,00	R\$ 220,00
Acima de 15 Vereadores	R\$ 3.200,00	R\$ 1.800,00	R\$ 320,00

**Programa de Excelência na Gestão da Assistência Social**

**Programas do CIGA**

**PEGAS** 

Programa de Excelência na Gestão da Assistência Social



- O PEGASO é um sistema de informações desenvolvido com o objetivo de aumentar a eficiência da Assistência Social nos municípios.
- Desenvolvido em conjunto com o Departamento de Assistência Social da FECAM e Assistentes Sociais de diversos Municípios de Santa Catarina

- Cadastro Unificado
- → Atendimento.
- Instrumentos Técnico-Operativos.
- Estudo Sócio Econômico
- Definições de Estratégias de Intervenção
- Controle de Programas (Bolsa Família e outros).
- → Controle de Benefícios.
- → Consulta Geral do Usuário.

- Organização dos Serviços
- Cadastro único do usuário/família
- Planejamento e controle dos gastos
- Prontuários preenchidos eletronicamente
- Registros dos atendimentos podem ser aproveitados para novos atendimentos ou encaminhamentos
- Sem custo de implantação
- Baixo custo e pode-se usar recurso do IGDSUAS para o custeio

Faixa	Coeficiente FPM	Valor Mensal	Valor Anual
1	0,6	R\$ 350,00	R\$ 4.200,00
2	0,8	R\$ 400,00	R\$ 4.800,00
3	1,0	R\$ 500,00	R\$ 6.000,00
4	1,2	R\$ 600,00	R\$ 7.200,00
5	1,4	R\$ 700,00	R\$ 8.400,00
6	1,6	R\$ 800,00	R\$ 9.600,00
7	1,8	R\$ 900,00	R\$ 10.800,00
8	2,0	R\$ 1.000,00	R\$ 12.000,00
9	2,2	R\$ 1.200,00	R\$ 14.400,00
10	2,4	R\$ 1.400,00	R\$ 16.800,00
11	2,6	R\$ 1.600,00	R\$ 19.200,00
12	2,8	R\$ 1.800,00	R\$ 21.600,00
13	3,0	R\$ 2.000,00	R\$ 24.000,00
14	3,2	R\$ 2.300,00	R\$ 27.600,00
15	3,4	R\$ 2.600,00	R\$ 31.200,00
16	3,6	R\$ 3.000,00	R\$ 36.000,00
17	3,8	R\$ 3.500,00	R\$ 42.000,00
18	4,0	R\$ 4.000,00	R\$ 48.000,00



# Programa de Gestão de Obras - PGO

Programas do CIGA



Programa de  
Gestão de Obras



## Módulos

- Obras
- Orçamentos
- Medições
- Relatórios de Acompanhamento
- Utilitários integradores
- Sfinge-obras
- Modulo de atualização automática de tabelas
- Acompanhamento de Contratos e Convênios



- Programa para os setores de planejamento e obras, facilitando os controles de convênios federais, contratos de empreitada, termos aditivos e andamento de obras de forma integrada com uma ferramenta de confecção de orçamentos nos padrões da Caixa Econômica Federal (DTB), disponibilizando todas as tabelas SINAPI, SEOP, DER, DNIT, DINFRA e demais que podem ser integradas sob solicitação.

- Redução do tempo necessário das elaborações orçamentárias entre 70% e 90%.
- Orçamentos realizados nos padrões e preços órgãos financiadores (agiliza a aprovação)
- Permite encaminhar dados orçamentários para a licitação
- Permite no mesmo momento do acompanhamento da execução gerar o sfinge-obras (simplifica a aprovação das contas de obras)



# Rateio para contratação do Programa de Obras

## Fazendo parte do CIGA

Faixa	Coeficiente FPM	Valor Mensal	Valor Anual
1	0,6	R\$ 150,00	R\$ 1.800,00
2	0,8	R\$ 210,00	R\$ 2.520,00
3	1,0	R\$ 270,00	R\$ 3.240,00
4	1,2	R\$ 360,00	R\$ 4.320,00
5	1,4	R\$ 450,00	R\$ 5.400,00
6	1,6	R\$ 540,00	R\$ 6.480,00
7	1,8	R\$ 630,00	R\$ 7.560,00
8	2,0	R\$ 750,00	R\$ 9.000,00
9	2,2	R\$ 900,00	R\$ 10.800,00
10	2,4	R\$ 1.050,00	R\$ 12.600,00
11	2,6	R\$ 1.200,00	R\$ 14.400,00
12	2,8	R\$ 1.350,00	R\$ 16.200,00
13	3,0	R\$ 1.500,00	R\$ 18.000,00
14	3,2	R\$ 1.800,00	R\$ 21.600,00
15	3,4	R\$ 2.100,00	R\$ 25.200,00
16	3,6	R\$ 2.400,00	R\$ 28.800,00
17	3,8	R\$ 2.700,00	R\$ 32.400,00
18	4,0	R\$ 3.000,00	R\$ 36.000,00

**CIGA**

Consórcio de Informática na  
Gestão Pública Municipal

# Roteiro para contratação de Programas

Fazendo parte do CIGA

- O Município deve estar consorciado (Lei)
- Firma o contrato com programa desejado
- O pagamento só acontece de acordo com o programa utilizado
- Se o município não utilizar o sistema, não é gerada nenhuma cobrança
- Relação de Valores disponíveis no site:
- [www.ciga.sc.gov.br](http://www.ciga.sc.gov.br)

**CIGA**

*Consórcio de Informática na  
Gestão Pública Municipal*

Município	Associação	Lei de ingresso CIGA	DOM	PGT	PGC	PEGASO
Anchieta	AMEOSC					
Bandeirante	AMEOSC					
Barra Bonita	AMEOSC					
Belmonte	AMEOSC					
Descanso	AMEOSC	X		X		
Dionísio Cerqueira	AMEOSC					
Guaraciaba	AMEOSC					
Guarujá do Sul	AMEOSC	X		X		
Iporã do Oeste	AMEOSC					
Itapiranga	AMEOSC	X		X		
Mondaí	AMEOSC					
Palma Sola	AMEOSC					
Paraíso	AMEOSC					
Princesa	AMEOSC					
Santa Helena	AMEOSC					
São João do Oeste	AMEOSC					
São José do Cedro	AMEOSC	X		X	X	
São Miguel do Oeste	AMEOSC	X		X		
Tunápolis	AMEOSC	X	X			

Município	Associação	Lei de ingresso CIGA	DOM	PGT	PGC	PEGASO
Araranguá	AMESC	X		X		
Balneário Arroio do Silva	AMESC					
Balneário Gaivota	AMESC					
Ermo	AMESC	X	X			
Jacinto Machado	AMESC					
Maracajá	AMESC	X	X			
Meleiro	AMESC	X	X			
Morro Grande	AMESC					
Passo de Torres	AMESC	X	X			
Praia Grande	AMESC					
Santa Rosa do Sul	AMESC					
São João do Sul	AMESC					
Sombrio	AMESC					
Timbé do Sul	AMESC					
Turvo	AMESC	X	X	X		



Município	Associação	Lei de ingresso CIGA	DOM	PGT	PGC	PEGAS O
Cocal do Sul	AMREC	X				
Criciúma	AMREC	X		X		
Forquilha	AMREC	X	X			
Içara	AMREC	X				
Lauro Müller	AMREC	X	X			
Morro da Fumaça	AMREC	X	X			
Nova Veneza	AMREC					
Orleans	AMREC					
Siderópolis	AMREC	X	X	X		
Treviso	AMREC	X				
Urussanga	AMREC					

Município	Associação	Lei de ingresso CIGA	DOM	PGT	PGC	PEGASO
Armazém	AMUREL					
Braço do Norte	AMUREL					
Capivari de Baixo	AMUREL					
Grão Pará	AMUREL	X				
Gravatal	AMUREL					
Imaruí	AMUREL					
Imbituba	AMUREL	X	X			
Jaguaruna	AMUREL					
Laguna	AMUREL					
Pedras Grandes	AMUREL					
Rio Fortuna	AMUREL					
Sangão	AMUREL					
Santa Rosa de Lima	AMUREL					
São Ludgero	AMUREL	X			X	
São Martinho	AMUREL					
Treze de Maio	AMUREL					
Tubarão	AMUREL	X				

Município	Associação	Lei de ingresso CIGA	DOM	PGT	PGC	PEGASO
Anita Garibaldi	AMURES					
Bocaina do Sul	AMURES					
Bom Jardim da Serra	AMURES					
Bom Retiro	AMURES	X				X
Campo Belo do Sul	AMURES					
Capão Alto	AMURES	X				
Cerro Negro	AMURES					
Correia Pinto	AMURES					
Lages	AMURES	X	X	X		
Otacílio Costa	AMURES					
Painel	AMURES					
Palmeira	AMURES					
Ponte Alta	AMURES					
Rio Rufino	AMURES					
São Joaquim	AMURES					
São José do Cerrito	AMURES					
Urubici	AMURES					
Urupema	AMURES					

- Os Prefeitos definem em Assembleia o presidente do CIGA
- Também definem os serviços e forma de contratação
- Os Funcionários do CIGA são públicos e os prestadores de serviços passam por processo licitatório
- A contabilização e prestação de contas ao município é feito de forma pública e transparente



# CIGA

Consórcio de Informática na  
Gestão Pública Municipal

“nuvem de programas”

Fazendo parte do CIGA

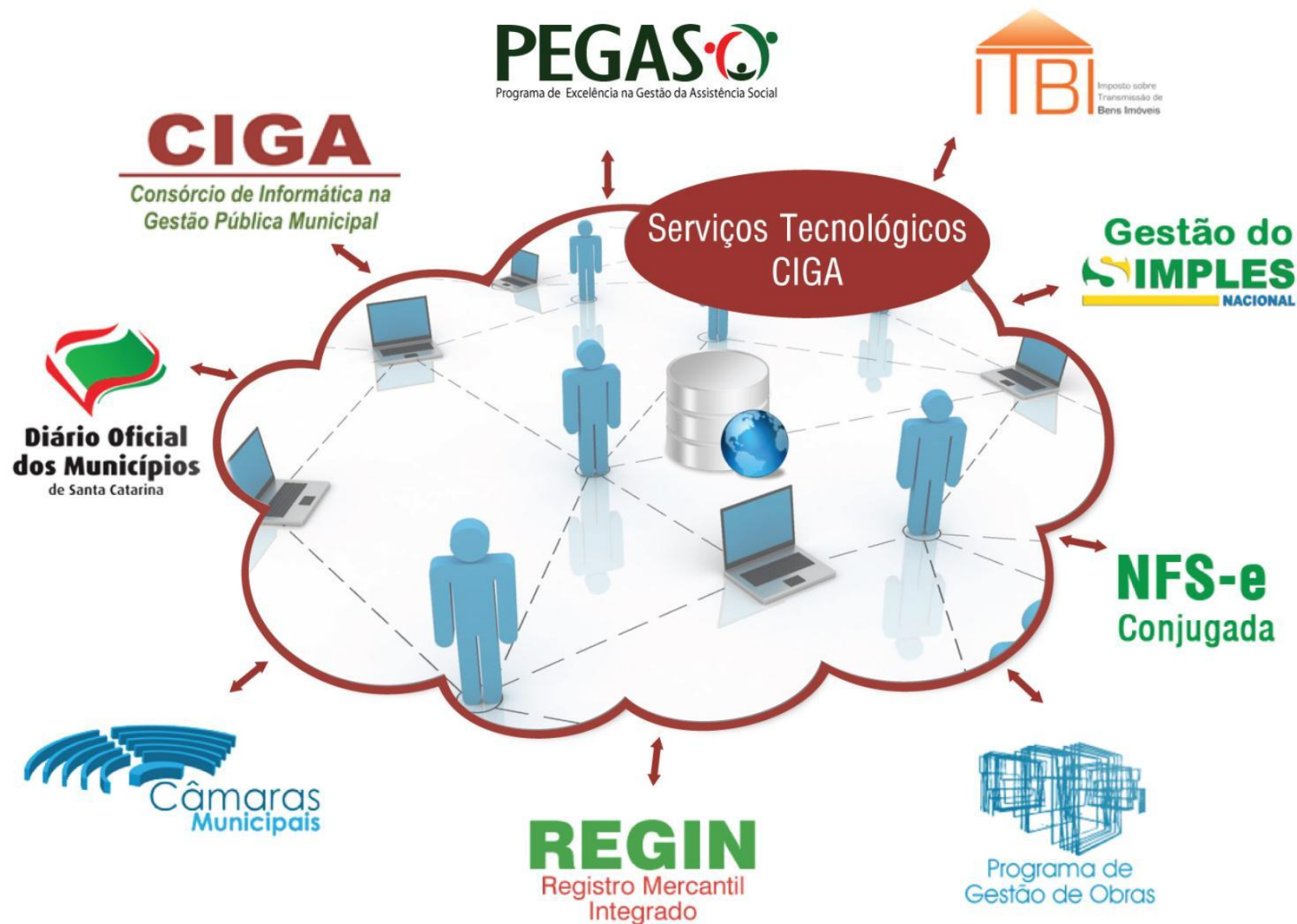

# CIGA

*Consórcio de Informática na  
Gestão Pública Municipal*

## Contato

Faça parte do CIGA

Gilsoni Lunardi Albino  
Diretor Executivo do CIGA

João Romão  
Prefeito de Garuva – Presidente

[www.ciga.sc.gov.br](http://www.ciga.sc.gov.br)

Fone: (48) 3221-8800

CIGA - Consórcio de Informática na Gestão Pública Municipal  
Rua Santos Saraiva, 1546 – Estreito Florianópolis - SC



**CIGA ARIS**

R. Santos Saraiva, nº 1546, Estreito  
Florianópolis - SC - CEP: 88070 - 101  
Fone / Fax: (48) 3221 8800  
E-mail: [fecam@fecam.org.br](mailto:fecam@fecam.org.br)  
@FECAM\_SC  
[Facebook.com/FECAMSC](https://www.facebook.com/FECAMSC)